



Ajuntament de Rubí

PROGRAMA
2015 NADAL
REIS 2016



SALUTACIÓ DE L'ALCALDESSA

A les vostres mans teniu el programa de Nadal i Reis d'enguany; possiblement una de les programacions de Nadal més ambicioses dels darrers anys. Des de l'encesa de llums fins a la cavalcada de Reis hi haurà activitats de carrer per a tots els gustos i per a totes les edats. Aquesta és la voluntat que persegueix la programació d'aquest any: que tots ens trobem pels carrers de Rubí gaudint de les activitats previstes. No hi faltaran: la pista de gel, un reclam que s'ha convertit en punt de trobada a la plaça de la Nova Estació; el trenet dels comerciants, un clàssic que arrossega multituds; la fira i la carpa de Nadal, on s'han programat activitats diàries, i el nostre convidat especial, el tíó gegant dels comerciants. També hi trobareu música, tallers, teatre, subhastes solidàries, circ, cinema infantil, gimcanes... I d'altres activitats amb més tradició, com l'exposició de pessebres, el concert de Sant Esteve, el Mag Rubisenc o els Pastorets, entre d'altres.

Una oferta àmplia i variada a l'abast de tothom. Ara cal que feu vostres totes aquestes activitats, que sortiu al carrer i veieu com s'han engalanat els nostres comerços i l'ambient nadalenc que es respira a la ciutat. Tenim per endavant gairebé un mes ininterromput d'activitats que pràcticament acabaran amb la cavalcada de Reis, moment en què ens tocarà combatre el fred a cop d'il·lusió i descobrir en la cara dels més petits i les més petites un tros de la nostra infantesa.

Bon Nadal i feliç any nou,

Ana María Martínez Martínez
Alcaldeessa de Rubí

**DIVENDRES
4 DE DESEMBRE**

De 17 a 21 h

Pista de gel

Lloc: pl. de la Nova Estació

17.30 h

Encesa dels llums de Nadal

**Amb xocolatada i es-
pectacles**

· Carilló de Nadal, amb la
Cia. La Tal

**Amb el Trenet dels
comerciants**

· A partir de les 18.30 h, des
de la pl. Pere Aguilera

Lloc: pl. Pere Aguilera i illa
de vianants

**DISSABTE
5 DE DESEMBRE**

D'11 a 14 h

Trenet dels comerciants

Lloc: Zona Mercat, parada
al c. cal Gerrer

D'11 a 14 h i de 16 a
21 h

Pista de gel

Lloc: pl. de la Nova Estació

De 17 a 20.30 h

Trenet dels comerciants

Lloc: Zona Centre, parada a
pl. Pearson

**DIUMENGE
6 DE DESEMBRE**

(festiu d'obertura comercial
permesa)

D'11 a 14 h
i de 17 a 20.30 h

Trenet dels comerciants

Lloc: Zona Centre, parada a
pl. Pearson

D'11 a 14 h
i de 16 a 21 h

Pista de gel

Lloc: pl. de la Nova Estació



**DILLUNS
7 DE DESEMBRE**

**D'11 a 14 h
i de 17 a 20.30 h**

Trenet dels
comerciants

Lloc: Zona Centre, parada a
pl. Pearson

**D'11 a 14 h
i de 16 a 21 h**

Pista de gel

Lloc: pl. de la Nova Estació

**DIMARTS
8 DE DESEMBRE**

(festiu d'obertura comercial
permesa)

**D'11 a 14 h
i de 17 a 20.30 h**

Trenet dels
comerciants

Lloc: Zona Centre, parada a
pl. Pearson

**D'11 a 14 h
i de 16 a 21 h**

Pista de gel

Lloc: pl. de la Nova Estació

**DIMECRES
9 DE DESEMBRE**

De 17 a 21 h

Pista de gel

Lloc: pl. de la Nova Estació

**DIJOUS 10
DE DESEMBRE**

De 17 a 21 h

Pista de gel

Lloc: pl. de la Nova Estació

**DIVENDRES
11 DE DESEMBRE**

De 16.30 a 19.30 h

No t'emboliquis!

Aquest Nadal t'ho posem
fàcil: regals gratuïts, sostenibles
i originals.

Desmaterialitza el Nadal.
Activitat gratuïta.

Lloc: pg. Francesc Macià
(entre c. Montserrat i
pl. Catalunya)

De 17 a 21 h

Fira de Nadal

Lloc: pl. Dr. Guardiet

17.30 h

Inauguració de la
Fira de Nadal

Lloc: pl. Dr. Guardiet

17 a 20.30 h

Trenet dels
comerciants

Lloc: Zona Centre, parada a
pl. Pearson

17 a 21 h

Pista de gel

Lloc: pl. de la Nova Estació

De 17.30 a 20 h

Tió gegant dels
comerciants

Lloc: Zona Sant Jordi Parc

18 h

Espectacle
inaugural de la Fira
de Nadal

Zoom, amb la cia. La tresca i
la verdesca

Lloc: carpa d'activitats,
pl. Dr. Guardiet

**DISSABTE
12 DE DESEMBRE**

De 10 a 14 h

Confecciona un
curtmetratge sobre
el Nadal

Aprèn a fer muntatges
audiovisuals amb la teva cà-
mera i fes un curtmetratge
ambiental de la ciutat du-
rant el Nadal. Curs gratuït.

Inscripció a:

inforesidus@ajrubi.cat

Lloc: Escola Schola,
c. St. Pere 12

Ho org.: Diputació de
Barcelona

De 10 a 21 h

Fira de Nadal

Lloc: pl. Dr. Guardiet

11 h

StoryTime especial
Christmas (hora
del conte en anglès
per a infants d'1 a 7
anys)

A càrrec de Kids&Us Rubí

No es permetrà l'entrada un
cop s'hagi iniciat l'activitat.

Lloc: Biblioteca Municipal
Mestre Martí Tauler, c.
Aribau, 5. Auditori

D'11.30 a 13.30 h
i de 16.30 a 19.30 h
No t'emboliquis!

Aquest Nadal t'ho posem
fàcil: regals gratuïts, soste-
nibles, i originals.

Desmaterialitza el Nadal.
Activitat gratuïta.

Lloc: pg: Francesc Macià
(entre c. Montserrat i pl.
Catalunya)

D'11 a 13.30 h

Tiò gegant dels
comerciants

Lloc: Zona Mercat i Mer-
cadal

D'11 a 14 h

Trenet dels
comerciants

Lloc: Zona Ca n'Oriol,
parada al c. de les Basses

D'11 a 14 h
i de 16 a 21 h

Pista de gel

Lloc: pl. de la Nova Estació

D'11.30 a 13.30 h

Tallers de circ

amb la cia. Passabarret

Lloc: carpa d'activitats,
pl. Dr. Guardiet

12 h

Actuació Mag Selvin
i sorteig panera de
Nadal Comerciants
Sant Jordi Parc

Lloc: av. Josep Ferrer i
Domingo
(Veure més detall a la pàgi-
na núm. 26)

Ho org.: Associació de
Comerciants de Sant Jordi
Parc

De 17 a 19 h

Tallers de circ

amb la cia. Passabarret

Lloc: carpa d'activitats,
pl. Dr. Guardiet

De 17 a 20 h

Tiò gegant dels
comerciants

Lloc: Zona Monturiol-Pro-
grés i Les Torres

De 17 a 20.30 h

Trenet dels
comerciants

Lloc: Zona Monturiol-Pro-
grés i les Torres, parada a la
pl. del Progrés

18 h

21è Festival Benèfic
Nochebuena para
todos, ningún niño
sin Navidad

Preu donatiu solidari: 10 €.

Lloc: La Sala, Teatre
Municipal,
c. Cervantes, 126

Ho org.: Associació Rociera
Andalusa de Rubí

20 h

Espectacle *Tangarica*
Circus,

amb la cia. Passabarret

Lloc: carpa d'activitats,
pl. Dr. Guardiet

DIUMENGE
13 DE DESEMBRE

(festiu d'obertura comercial
permesa)

De 10 a 21 h
Fira de Nadal

Lloc: pl. Dr. Guardiet

D'11 a 14 h
i de 17 a 20.30 h

Trenet dels
comerciants

Lloc: Zona Centre, parada a
pl. Pearson

D'11.30 a 13.30 h

Taller: creació de
boles de malabars

Lloc: carpa d'activitats,
pl. Dr. Guardiet

D'11 a 14 h
i de 16 a 21 h

Pista de gel

Lloc: pl. de la Nova Estació

D'11 a 13.30 h
i de 17 a 20 h

Tiò gegant dels
comerciants

Lloc: Zona Centre



12 h

La marató de contes.
A favor de la
Marató de TV3.
Espectacle familiar.

Preu: 4 € socis, 5 € no socis.

Lloc: La Sala, Teatre Muni-
cipal, c. Cervantes, 126
Ho org.: La Xarxa

12 h

Vermut musical
al Pinar. Concert
de Nadal amb The
Ministrels Quartet

Lloc: La Cruïlla Centre
Cívic del Pinar
Ho org.: Pla de desenvol-
upament comunitari del
Pinar. Espai 14/13

12.30 h

La Biblioteca amb
la Marató de TV3

Parada de venda solidària
de llibres a 1 €

Lloc: La Sala, Teatre
Municipal, c. Cervantes,
126 (durant la Marató de
Contes).

Ho org.: Biblioteca Muni-
cipal Mestre Martí Tauler
Del 14 al 19 de desembre la
parada de venda de llibres
es traslladarà al vestíbul
de la Biblioteca Muni-
cipal Mestre Martí Tauler,
c. Aribau, 5

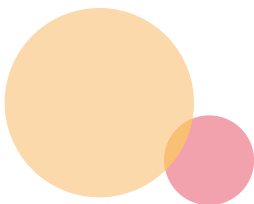

13 h

Subhasta d'art solidària a favor de la Marató de TV3

Amb els artistes Sandra
Bea, Pep Borràs, Quim
Conca, Xavier Espínola,
Toni Grau, Núria S. Lacam-
bra, Oriol Marco, Miquel
Mas, Anna Tamayo i Jorge
Vicente.

Lloc: La Sala, Teatre Muni-
cipal, c. Cervantes, 126
(durant la marató de
contes)

Ho org.: Escola d'Art i Dis-
seny de Rubí, edRa

18 h

Espectacle : L'home circ

amb la cia. Circ Hula

Lloc: carpa d'activitats,
pl. Dr. Guardiet

DILLUNS

14 DE DESEMBRE

De 10 a 21 h

Fira de Nadal

Lloc: pl. Dr. Guardiet

De 17 a 21 h

Pista de gel

Lloc: pl. de la Nova Estació

De 17.30 a 20 h

Tallers: creació d'imants de Nadal

Lloc: carpa d'activitats, pl.
Dr. Guardiet

18 h

Paddington

(Cicle de cinema infantil en
català)

Aforament limitat (120
places). Es lliurarà entrada
per ordre d'arribada. Per a
infants a partir de 4 anys.

Lloc: Biblioteca Municipal
Mestre Martí Tauler,
c. Aribau, 5. Auditori
Hi col·labora: Servei Local
de Català de Rubí

DIMARTS

15 DE DESEMBRE

De 10 a 21 h

Fira de Nadal

Lloc: pl. Dr. Guardiet

De 17 a 19 h

Taller de decoració nadalenca

Cal inscripció prèvia.

Lloc: La Cruïlla Centre
Cívic del Pinar, El Pinar s/n
(ctra. comarcal 14/13)

De 17 a 21 h

Pista de gel

Lloc: pl. de la Nova Estació

De 17.30 a 20 h

Tallers: creació de diademes de ren

Lloc: A la carpa d'activitats,
pl. Dr. Guardiet

18 h

Decorem la biblioteca per Nadal

Tallers de manualitats per a
infants de 8 a 12 anys
Cal apuntar-s'hi amb
antelació.

Lloc: Biblioteca Municipal
Mestre Martí Tauler,
c. Aribau, 5. Sala de Tallers

De 18.30 a 20 h

Reutilització de papers de regal

(ecotaller en clau de RE)

Idees creatives per reuti-
litzar els papers dels regals
de Nadal. Curs gratuït.
Inscripció prèvia a

inforesidus@ajrubi.cat

Lloc: Escola Pau Casals,
c. St. Pere, 42D

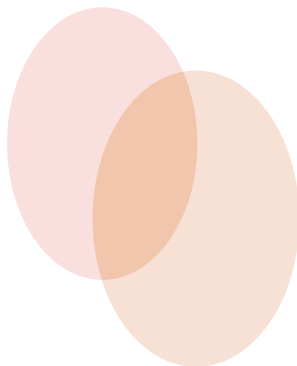

DIMECRES
16 DE DESEMBRE

De 10 a 21 h

Fira de Nadal

Lloc: pl. Dr. Guardiet

De 16 a 20 h

Relaxa't ballant
per Nadal: taller de
dansa "Mou-te
amb els quatre
elements"

Taller de dansa experien-
cial. Curs gratuït.

Inscripció a

inforesidus@ajrubi.cat

Lloc: Ateneu Municipal,
c. Xile 1-3

Ho org.: Diputació de
Barcelona

De 17 a 21 h

Pista de gel

Lloc: pl. de la Nova Estació

De 17.30 a 20 h

Taller: creació de
boles de Nadal

Lloc: A la carpa d'activitats,
pl. Dr. Guardiet

18 h

Conte del Mag
Rubisenc

(hora del conte per a
infants de 4 a 7 anys edició
especial de Nadal)

No es permetrà l'entrada un
cop s'hagi iniciat l'activitat.

Lloc: Biblioteca Municipal
Mestre Martí Tauler, c.
Aribau, 5. Auditori

De 18 a 21 h

Classes obertes de
dansa, de Nadal

**A càrrec d'Adanubi Asso-
ciació de Dansa Rubí**

Lloc: Escola Regina Carme-
li, c. St. Sebastià, 34

DIJOUS
17 DE DESEMBRE

Pessebre municipal

Del 17 de desembre
al 9 de gener

Lloc: Biblioteca Municipal
Mestre Martí Tauler.
c. Aribau, 5. Vestíbul

De 10 a 21 h

Fira de Nadal

Lloc: pl. Dr. Guardiet

17 h

Taller de cuina
d'aprofitament
alimentari
"Especial Nadal"

(ecotaller en clau de RE)

Aquest Nadal no llencis
cap aliment, t'ensenyem a
cuinar les restes dels grans
àpats nadalencs. Curs gra-
tuït. Inscripció a

inforesidus@ajrubi.cat

Lloc: Restaurant Cal Cana-
lla, c. Cervantes, 39

Hi col·labora: restaurant
Cal Canalla

De 17 a 20 h

Tió gegant dels
comerciants

Lloc: Zona Centre, parada a
pl. Pearson

De 17 a 21 h

Pista de gel

Lloc: pl. de la Nova Estació

De 17.30 a 20 h

Taller:
Kappla,
construccions
gegants col·lectives

Lloc: carpa d'activitats, pl.
Dr. Guardiet

18 h

Taller de llibres
desplegables
nadalencs

A càrrec de Taleia Cultura

Lloc: Biblioteca Municipal
Mestre Martí Tauler. Sala
de Tallers (Àrea Infantil), c.
Aribau, 5

De 17 a 19 h

Taller de decoració nadalenca

Cal inscripció prèvia.

Lloc: La Cruïlla Centre Cívic del Pinar

Ho org.: Servei de ciutadania i drets civils

De 19 a 21h

Tastet de Nadal: embolicar regals de manera original

A càrrec de **Yasmina Capó**

Cal inscripció prèvia.

Places limitades. S'haurà d'abonar un suplement de material.

Lloc: Ateneu Municipal, c. Xile, 1-3

**DIVENDRES
18 DE DESEMBRE**

De 10 a 21 h

Fira de Nadal

Lloc: pl. Dr. Guardiet

De 16.30 a 19.30 h

No t'emboliquis!

Aquest Nadal t'ho posem fàcil: regals gratuïts, sostenibles i originals.

Desmaterialitza el Nadal.

Activitat gratuïta.

Lloc: pg: Francesc Macià (entre c. Montserrat i pl. Catalunya)

De 17 a 19 h

Taller: creació de tionets de Nadal i *I tu, jugues en català?*

Lloc: carpa d'activitats,

pl. Dr. Guardiet

Hí col·labora: Servei Local de Català de Rubí

De 17 a 20 h

Tiò gegant dels comerciants

Lloc: Zona Mercat

De 17 a 20.30 h

Trenet dels comerciants

Lloc: Zona Ca n'Oriol, parada al carrer de les Basses

17 a 21 h

Pista de gel

Lloc: pl. de la Nova Estació

De 17.30 a 19.30 h

Nadales en clau de solidaritat

Cantada de nadales i recollida de donatius per a les persones refugiades.

Lloc: illa de vianants (pl. Pearson, av. Barcelona amb c. Sant Cugat i pl. Dr. Guardiet)

Ho org. GERC (Regina Carmeli). Amb el suport de: Consell Municipal de Cooperació



De 17.30 a 21.30 h

Classes obertes de dansa de Nadal

A càrrec d'Adanubi Associació de Dansa Rubí

Lloc: Escola Regina Carmeli, c. St. Sebastià, 34

De 18.30 a 20.30 h

Tastet de Nadal: postres de Nadal amb got

A càrrec de Maria Ruiz

Cal inscripció prèvia.

Places limitades. S'haurà d'abonar un suplement de material.

Lloc: Ateneu Municipal, c. Xile 1-3.

19.30 h

Espectacle: *L'home roda*

amb la cia. Professor Karoli

Lloc: carpa d'activitats, pl. Dr. Guardiet

**DISSABTE
19 DE DESEMBRE**

De 10 a 21 h

Fira de Nadal

Lloc: pl. Dr. Guardiet

De 10 a 21 h

Mercat de l'Artesania de Rubí

Lloc: illa de vianants

D'11 a 13 h

Gimcana per a nens i nenes

Lloc: Mercat Municipal

D'11 a 13.30 h

Tiò gegant dels comerciants

Lloc: Zona Mercat i Mercadal

D'11 a 14 h

Trenet dels comerciants

Lloc: Zona Mercat, parada al c. Cal Gerrer

D'11 a 14 h

i de 16 a 21 h

Pista de gel

Lloc: pl. de la Nova Estació

11 h

La música del petit teatre al Nadal: expressió corporal per a nens i nenes

(Nascuts per Llegir)

Cal inscripció prèvia per a famílies. Places limitades.

Lloc: Biblioteca Municipal Mestre Martí Tauler, c. Aribau 5. (Sala de Petits Lectors)



D'11.30 a 13.30 h
i de 16.30 a 19.30 h

No t'emboliquis!

Aquest Nadal t'ho posem fàcil: regals gratuïts, sostenibles i originals. Desmaterialitza el Nadal. Activitat **gratuïta**.

Lloc: pg. Francesc Macià (entre c. Montserrat i pl. Catalunya)

D'11.30 a 13.30 h

Taller: creació d'espelmes de Nadal

Lloc: carpa d'activitats, pl. Dr. Guardiet

13 h

Recollida d'aliments

Lloc: Casa de Andalusia c. Orso, 2

Ho org.: Casa de Andalusia en Rubí

De 17 a 19 h

Taller: creació de figures de Nadal amb culleres de fusta

Lloc: carpa d'activitats, pl. Dr. Guardiet

De 17.30 a 19.30 h

Nadales en clau de solidaritat

Cantada de nadales i recollida de donatius per a les persones refugiades.

Lloc: illa de vianants (pl. Pearson, av. Barcelona amb c. Sant Cugat i pl. Dr. Guardiet)

Ho org.: A.E Albada. Amb el suport de: Consell Municipal de Solidaritat

De 17 a 20 h

Tiò gegant dels comerciants

Lloc: Zona Centre

De 17 a 20.30 h

Trenet dels comerciants

Lloc: Zona Monturiol- Progrés i les Torres, parada a la pl. del Progrés

18 h

Els pastorets o l'adveniment de l'infant Jesús

De Josep M. Folch i Torres **A càrrec del Grup Escènic del Casal Popular i Grup de Teatre Gatzara**

Preu: 6,5 € adults, 5 € jubilats i nens, i 4 € socis de La Xarxa.

Venda d'entrades al web

www.casalpopular.org

i una hora abans de cada

representació.

Lloc: Casal Popular c. Pere Esmendia, 14
Ho org.: Casal Popular

De 18 a 20 h

Zambombada Popular Navideña

Recollida d'aliments per a **Càritas Rubí**.

Lloc: pl. Catalunya
Ho org.: Hermandad Rociera de Rubí

19.30 h

Espectacle: Betu el pallaso amb Albert Vinyes

Lloc: A la carpa d'activitats, pl. Dr. Guardiet

21 h

2a Zambomba Flamenca

Lloc: Casa de Andalusia c. Orso, 2

Ho org.: Casa de Andalusia en Rubí

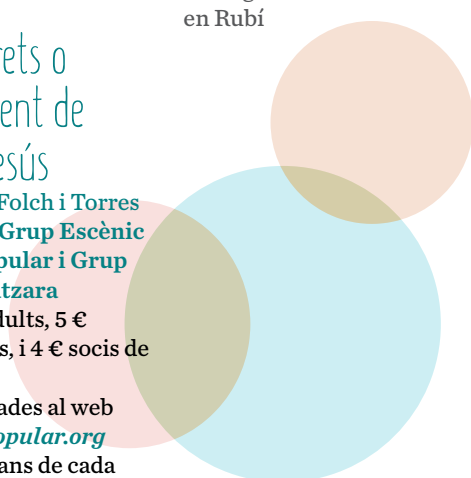
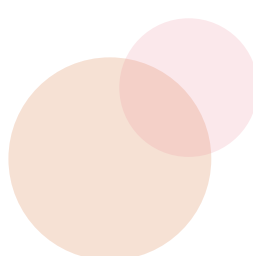

**DIUMENGE
20 DE DESEMBRE**

(festiu d'obertura comercial
permesa)

De 10 a 21 h
Fira de Nadal

Lloc: pl. Dr. Guardiet

D'11 a 14 h
i de 17 a 20.30 h

Trenet dels
comerciants

Lloc: Zona Centre, parada a
pl. Pearson

D'11 a 13.30 h
i de 17 a 20 h

Tiò gegant dels
comerciants

Lloc: Zona Centre

D'11 a 14 h
i de 16 a 21 h

Pista de gel

Lloc: pl. de la Nova Estació

**D'11.30 a 13.30 h i de
16.30 a 19.30 h**

No t'emboliquis!

Aquest Nadal t'ho posem
fàcil: regals gratuïts, soste-
nibles i originals. Desmate-
rialitza el Nadal.

Activitat gratuïta.

Lloc: pg: Francesc Macià
(entre c. Montserrat i
pl. Catalunya)

12 h

Concert
de Nadales 2015

**A càrrec de: Escola Mu-
nicipal de Música Pere
Burés, Coral de l'Església
Evangèlica, Obrador Coral
de Rubí, Coral Conturbat
Me i Rubí Musical segle
XXI**

Lloc: carpa d'activitats,
pl. Dr. Guardiet
Ho org.: Associació Sant
Galderic

12 h

Inauguració de
l'exposició "Diorames
de Nadal"

**A càrrec de l'Associació de
Pessebristes de Rubí**
Lloc: Sala d'Exposicions.
Espai expositiu Aula Cultu-
ral, av. Barcelona, 84
Ho org.: Associació de Pes-
sebristes de Rubí

De 17 a 19 h

Taller: decoració de
potets amb sal

Lloc: carpa d'activitats,
pl. Dr. Guardiet

De 17.30 a 19.30 h

Nadales en clau de
solidaritat

Cantada de nadales i reco-
llida de donatius per a les
persones refugiades
Lloc: illa de vianants (pl.
Pearson, av. Barcelona
amb c. Sant Cugat i pl. Dr.
Guardiet)

Ho org.: c.E. l'Eixam. Amb
el suport de: Consell Muni-
cipal de Cooperació

18 h

Els pastorets o
l'adveniment de
l'infant Jesús
De Josep M. Folch i
Torres

**A càrrec del Grup Escènic
del Casal Popular i Grup
de Teatre Gatzara**
Preu: 6,5 € adults, 5 €
jubilat i nens, i 4 € socis de
La Xarxa.

Venda d'entrades al web
www.casalpopular.org
i una hora abans de cada
representació.

Lloc: Casal Popular
c. Pere Esmendia, 14
Ho org.: Casal Popular

18 h

Cercavila rociera

Lloc: pg. Francesc Macià i
av. Barcelona
Ho org.: Hermandad Rocie-
ra de Rubí

18.30 h

El poema de Nadal

De Josep M. de Sagarra

Preu: 5 €

Lloc: La Sala, Teatre Municipal

c. Cervantes, 126

Ho org.: Òmnium Cultural

19.30 h

Espectacle:

Rodolfo & Rita

amb la cia. Passabarret

Lloc: carpa d'activitats,
pl. Dr. Guardiet

DILLUNS

21 DE DESEMBRE

De 10 a 21 h

Fira de Nadal

Lloc: pl. Dr. Guardiet

De 17 a 20 h

Tió gegant dels comerciants

Lloc: Zona Monturiol Progress i les Les Torres

De 17 a 21 h

Pista de gel

Lloc: pl. de la Nova Estació

De 17.30 a 20 h

Taller: Apilablocks, jocs de construcció

Lloc: carpa d'activitats,
pl. Dr. Guardiet

De 18 a 21 h

Classes obertes de dansa de Nadal

A càrrec d'Adanubi Associació de Dansa Rubí

Lloc: Escola Regina Carmeli, c. Sant Sebastià, 34

DIMARTS

22 DE DESEMBRE

De 10 a 21 h

Fira de Nadal

Lloc: pl. Dr. Guardiet

De 17 a 19 h

Taller: creació de pares Noel

Lloc: A la carpa d'activitats,
pl. Dr. Guardiet

De 17 a 20 h

Tió gegant dels comerciants

Lloc: Zona Ca n'Oriol

De 17 a 21 h

Pista de gel

Lloc: pl. de la Nova Estació

18 h

Xocolatada popular i actuació de Hip Hop

A càrrec de Distrito 5, el portal zona dance i l'esplai Riu Roig

Lloc: pl. Aragó

Ho org: Associació de Comerciants de Ca n'Oriol

19.30 h

Espectacle:

Clow Cost

amb la cia. Katraska

Lloc: carpa d'activitats,
pl. Dr. Guardiet

DIMECRES

23 DE DESEMBRE

De 10 a 21 h

Fira de Nadal

Lloc: pl. Dr. Guardiet

D'11 a 13 h

i de 17 a 19 h

Mercajocs de Nadal

Lloc: Mercat Municipal

D'11 a 14 h

i de 16 a 21 h

Pista de gel

Lloc: pl. de la Nova Estació

D'11 a 13.30 h

Tió gegant dels
comerciants

Lloc: Zona Sant Jordi Parc

D'11 a 14 h

Trenet dels
comerciants

Lloc: Zona Mercat, parada
c. Cal Gerrer

D'11.30 a 13.30 h

i de 17 a 19 h

Taller: Pinzellades,
creació de postals
gegants

Lloc: carpa d'activitats,
pl. Dr. Guardiet

De 16.30 a 19.30 h

No t'emboliquis!

Aquest Nadal t'ho posem
fàcil: regals gratuïts, soste-
nibles i originals.

Desmaterialitza el Nadal.

Activitat gratuïta.

Lloc: pg. Francesc Macià
(entre c. Montserrat i
pl. Catalunya)

De 17 a 20 h

Tió gegant dels
comerciants

Lloc: Zona Centre

De 17 a 20.30 h

Trenet dels
comerciants

Lloc: Zona Sant Jordi Parc,
parades al c. Francesc Rovi-
ra i a l'av. Castellbisbal

17.30 h

Activitat familiar:
Postals de Nadal
divertides

A càrrec de Laia Oller

Cal inscripció prèvia.

Places limitades. Cal que
els infants vinguin sempre
acompanyats per una per-
sona adulta.

Lloc: Ateneu Municipal,
c. Xile, 1-3

De 19 a 21 h

Tastet de Nadal:
Aperitius de Nadal

A càrrec de Maria Ruiz

Cal inscripció prèvia.

Places limitades. S'haurà
d'abonar un suplement de
material.

Lloc: Ateneu Municipal,
c. Xile, 1-3

De 19.30 h

Espectacle: *Marra-
mango nadalenc,*

amb Pep Callau

Lloc: carpa d'activitats,
pl. Dr. Guardiet

DIJOUS

24 DE DESEMBRE

De 10 a 20 h

Fira de Nadal

Lloc: pl. Dr. Guardiet

D'11 a 13 h

i de 17 a 19 h

Mercajocs de Nadal

Lloc: Mercat Municipal

D'11.30 a 13.30 h

No t'emboliquis!

Aquest Nadal t'ho posem
fàcil: regals gratuïts, soste-
nibles, i originals.

Desmaterialitza el Nadal.

Activitat gratuïta

Lloc: pg. Francesc Macià
(entre c. Montserrat i pl.
Catalunya)

D'11 a 14 h

i de 16 a 20 h

Pista de gel

Lloc: pl. de la Nova Estació

D'11 a 13.30 h

Tió gegant dels
comerciants

Lloc: Zona Ca n'Oriol

D'11 a 14 h

Trenet dels
comerciants

Lloc: Zona Sant Jordi Parc,
parades al c. Francesc Rovi-
ra i a l'av. Castellbisbal

D'11.30 a 13.30 h

Taller: creació de
ninots de neu amb
un mitjó

Lloc: carpa d'activitats,
pl. Dr. Guardiet

**DIVENDRES
25 DE DESEMBRE**

**D'11 a 14 h
i de 16 a 21 h**

Pista de gel

Lloc: pl. de la Nova Estació

De 17 a 19 h

Taller:
creació de corones
de goma eva

Lloc: carpa d'activitats,
pl. Dr. Guardiet

De 17 a 19.30 h

Trenet dels
comerciants

Lloc: Zona Ca n'Oriol, para-
da al c. de les Basses

De 17 a 20 h

Tiò gegant dels
comerciants

Lloc: Zona Centre



DISSABTE
26 DE DESEMBRE

D'11 a 14 h
i de 16 a 21 h

Pista de gel

Lloc: pl. de la Nova Estació

20 h

Concert de Sant Esteve

A càrrec de l'Obrador Coral

Lloc: Església de Sant Pere

DIUMENGE 27 DE
DESEMBRE

D'11 a 14 h
i de 16 a 21 h

Pista de gel

Lloc: pl. de la Nova Estació

D'11 a 14 h
i de 17 a 20.30 h

Trenet dels comerciants

Lloc: Zona Centre, parada a pl. Pearson

18 h

Els pastorets o l'adveniment de l'infant Jesús

De Josep M. Folch i Torres
A càrrec del Grup Escènic del Casal Popular i Grup de Teatre Gatzara

Preu: 6,5 € adults, 5 €

jubilats i nens, i 4 € socis de La Xarxa
Venda d'entrades al web www.casalpopular.org
i una hora abans de cada representació
Lloc: Casal Popular
c. Pere Esmendia, 14
Ho org.: Casal Popular

DILLUNS
28 DE DESEMBRE

D'11 a 14 h
i de 16 a 21 h

Pista de gel

Lloc: pl. de la Nova Estació

D'11 a 14 h

Trenet dels comerciants

Lloc: Zona Centre, parada a pl. Pearson

11 h

Activitat familiar de Nadal: taller per aprendre a fer donuts

A càrrec de Maria Ruiz

Cal inscripció prèvia.

Places limitades. Cal que els infants vinguin sempre acompanyats per una persona adulta.

Lloc: Ateneu Municipal, c. Xile, 1-3

De 17 a 20.30 h

Trenet dels comerciants

Lloc: Zona Ca n'Oriol, parada al c. de les Basses

18 h

Cinema de Nadal: tarda de cinema familiar

Inside out (Del revés)

Pel·lícula en català

Aforament limitat a 500 places. Es lliurarà entrada per ordre d'arribada.

Lloc: La Sala, Teatre Municipal, c. Cervantes, 126

De 18 a 20 h

Animació itinerant

Lloc: illa de vianants

21.30 h

Concert Glòria de Vivaldi

A càrrec de Coral Conturbat Me

Lloc: Església de Sant Pere

DIMARTS
29 DE DESEMBRE

11 h

Activitat familiar de Nadal: aprenem a fer cupcakes

A càrrec de Maria Ruiz

Cal inscripció prèvia.
Places limitades. Cal que els infants vinguin sempre acompanyats per una persona adulta.

Lloc: Ateneu Municipal, c. Xile, 1-3

D'11 a 14 h i de 16 a 21 h

Pista de gel

Lloc: pl. de la Nova Estació

D'11 a 14 h

Trenet dels comerciants

Lloc: Zona Sant Jordi Parc, parades al c. Francesc Rovira i a l'av. Castellbisbal

De 17 a 20.30 h

Trenet dels comerciants

Lloc: Zona Ca n'Oriol, parada al c. de les Basses

18 h

Xocolatada i activitats infantils

Amb l'esplai Riu Roig

Lloc: Rambla del Ferrocarril
Ho org.: Associació de Comerciants Monturiol-Progrés i Les Torres

18 h

Cinema de Nadal: tarda de cinema familiar

Els Minions

Pel·lícula en català.

Aforament limitat a 500 places. Es lliurarà entrada per ordre d'arribada.

Lloc: La Sala, Teatre Municipal, c. Cervantes, 126

De 18 a 20 h

Nadales al carrer

A càrrec de l'Obrador Coral

Lloc: illa de vianants
Ho org.: Associació de Comerciants de Rubí Centre

DIMECRES
30 DE DESEMBRE

11 h

Activitat familiar de Nadal: taller de decoració de galetes

A càrrec de Maria Ruiz

Cal inscripció prèvia. Places limitades. Cal que els infants vinguin sempre acompanyats per una persona adulta.

Lloc: Ateneu Municipal, c. Xile, 1-3

D'11 a 13 h
i de 17 a 19 h

Mercejocs de Nadal

Lloc: Mercat Municipal

D'11 a 14 h
i de 16 a 21 h

Pista de gel

Lloc: pl. Nova Estació

D'11 a 14 h

Trenet dels comerciants

Lloc: Zona Monturiol-Progrés, parada a la pl. del Progrés

De 17 a 20.30 h

Trenet dels comerciants

Lloc: Zona Sant Jordi Parc, parades al c. Francesc Rovira i a l'av. Castellbisbal

De 18 a 20 h

Animació itinerant

Lloc: illa de vianants

18.30h

Espectacle familiar: Contes de Nadal

A càrrec de Companyia La Minúscula

No cal inscripció prèvia.
Aforament limitat.

Lloc: Ateneu Municipal, c. Xile, 1-3

21 h

Festival de valsos i danses Orquestra Simfònica del Vallès

Violí i direcció: Gilles Apap

Preu: 20 €

Lloc: La Sala, Teatre Municipal

c. Cervantes, 126

Ho patrocina: Fundació

Antigues Caixes Catalanes

BBVA

DIJOUS

31 DE DESEMBRE

D'11 a 13 h

i de 17 a 19 h

Mercajocs de Nadal

Lloc: Mercat Municipal

D'11 a 14 h

i de 16 a 20 h

Pista de gel

Lloc: pl. de la Nova Estació

D'11 a 14 h

Trenet dels comerciants

Lloc: Zona Mercat, parada al c. Cal Gerrer

De 17 a 19.30 h

Trenet dels comerciants

Lloc: Zona Centre, parada a la pl. Pearson

**DIVENDRES
1 DE GENER**

D'11 a 14 h

i de 16 a 21 h

Pista de gel

Lloc: pl. de la Nova Estació

19 h

36è Concert Nada- lenc de Sardanes

**A càrrec de la Cobla Jove-
nívola de Sabadell**

Lloc: Casal Popular

Ho org.: Foment de la

Sardana

DISSABTE

2 DE GENER

De 10.30 a 20.30 h

Fira de Reis

Lloc: pl. Catalunya

D'11 a 13 h

Visita del Rei Melcior

Lloc: Mercat Municipal

D'11 a 14 h

i de 16 a 21 h

Pista de gel

Lloc: pl. de la Nova Estació

D'11 a 14 h

Trenet dels comerciants

Lloc: Zona Monturiol-Progrés, parada a la

pl. Progrés

De 17 a 20.30 h

Trenet dels comerciants

Lloc: Zona Sant Jordi Parc, parades al c. Francesc Rovira i a l'av. Castellbisbal.



De 17 a 21 h

Campament del Mag Rubisenc

Vine a donar-li la carta al Mag i descobreix els misteris del seu laboratori!

Amb espectacle d'animació a càrrec de Xarop de Canya

Lloc: Museu Municipal Castell (MMUC)
c. Castell, 35

Com arribar-hi: autobús línia 3 (parada Santa Teresa) i línia 6 (parada Camí Sant Muç)

De 17 a 21 h

Taller de fanalets de Reis... il·lumina la Cavalcada!

Lloc: Museu Municipal Castell (MMUC)
c. Castell, 35

Recomanacions per a la vostra comoditat i bon funcionament del Campament del Mag Rubisenc:

Els tiquets d'accés es lliuraran en el moment d'arribada a les instal·lacions del Campament del Mag Rubisenc.

Per respecte a la resta d'usuaris, les entrades al recinte s'entregaran únicament i exclusivament als infants (de 0 a 12 anys) presents i l'accés serà per rigorós ordre d'arribada.

L'organització es reserva el dret de tancament de cues un cop s'esgotin les entrades per aquell dia.

Els familiars i acompanyants podran accedir al pati del Castell per lliurar i recollir els infants destinataris de l'activitat. L'organització us prega que respecteu les zones enjardinades



De 18 a 20 h

Animació itinerant

Lloc: illa de vianants

20 h

Concert conferència *Les Dames del Blues* Concert *Cap nen sense joguina*

El preu de l'entrada serà una joguina nova que serà donada l'associació ASAV

Lloc: Espai Cultural de la CGT

pl. Clavé, 4-6

Ho org.: Societat de Blues

DIUMENGE 3 DE GENER

(festiu d'obertura comercial permesa)

De 10.30 a 20.30 h

Fira de Reis

Lloc: pl. Catalunya

D'11 a 14 h

i de 16 a 21 h

Pista de gel

Lloc: pl. de la Nova Estació

D'11 a 14 h

i de 17 a 20.30 h

Trenet dels comerciants

Lloc: Zona Centre, parada a la pl. Pearson

De 17 a 21 h

Campament del Mag Rubisenc

Vine a donar-li la carta al Mag i descobreix els misteris del seu laboratori!

Amb espectacle d'animació a càrrec de Xarop de Canya

Lloc: Museu Municipal Castell (MMUC)

c. Castell, 35

com arribar-hi: autobús línia 3 (parada Santa Teresa) i línia 6 (parada Camí Sant Muç)



De 17 a 21 h

Taller de fanalets de Reis... il·lumina la Cavalcada!

Lloc: Museu Municipal Castell (MMUC), c. Castell, 35

18 h

Els pastorets o l'adveniment de l'infant Jesús

De Josep M. Folch i Torres
A càrrec del Grup Escènic del Casal Popular i Grup de Teatre Gatzara

Preu: 6,5 € adults, 5 € jubilats i nens, i 4 € socis de La Xarxa.

Venda d'entrades al web www.casalpopular.org i una hora abans de cada representació.

Lloc: Casal Popular

c. Pere Esmendia, 14

Ho org.: Casal Popular



DILLUNS
4 DE GENER

De 10.30 a 20.30 h

Fira de Reis

Lloc: pl. Catalunya

11 h

Activitat familiar: pompons de Reis

A càrrec de Laia Oller

Cal inscripció prèvia.
Places limitades. Cal que
els infants vinguin sempre
acompanyats per una per-
sona adulta.

Lloc: Ateneu Municipal,
c. Xile, 1-3

D'11 a 13 h

i de 17 a 19 h

Mercajocs de Nadal i *!tu, jugues en català?*

Lloc: Mercat Municipal
Hi col·labora: Servei Local
de Català

D'11 a 14 h

i de 16 a 21 h

Pista de gel

Lloc: pl. de la Nova Estació

D'11 a 14 h

i de 17 a 20.30 h

Trenet dels comerciants

Lloc: Zona Centre, parada a
la pl. Pearson

16.30 h

Visita del Patge Reial i recollida de cartes

**Actuació del Mag Selvin i
xocolatada per a tothom**

Lloc: Casal de la Gent Gran
de Rubí, c. Magallanes, 60
Ho org.: Associació de
Gent Gran de Rubí i el seu
Entorn

De 17 a 21 h

Campament del Mag Rubisenc

**Vine a donar-li la carta al
Mag i descobreix els miste-
ris del seu laboratori!**

**Amb espectacle d'animació
a càrrec de Xarop de Canya**

Lloc: Museu Municipal
Castell (MMUC)
c. Castell, 35
Com arribar-hi: autobús lí-
nia 3 (parada Santa Teresa)
i línia 6 (parada Camí Sant
Muç)



De 17 a 21 h

Taller de fanalets de Reis... il·lumina la Cavalcada!

Lloc: Museu Municipal
Castell (MMUC)
c. Castell, 35

17.30 h

Carter Reial

Lloc: La Cruïlla Centre
Cívic del Pinar
Ho org.: Pla de desenvolupa-
ment comunitari del Pinar.

De 18 a 20 h

Animació itinerant

Lloc: illa de vianants

DIMARTS
5 DE GENER

De 10.30 a 14 h

Fira de Reis

Lloc: pl. Catalunya

D'11 a 14 h

i de 16 a 21 h

Pista de gel

Lloc: pl. de la Nova Estació

D'11 a 13 h

Visita del Rei Melcior

Lloc: Mercat Municipal

D'11 a 13 h

i de 17 a 19 h

Mercajocs de Nadal

Lloc: Mercat Municipal

11 h

Fem les titelles dels Reis Mags

A càrrec d'Activijoc

Cal inscripció prèvia.
Places limitades. Cal que
els infants vinguin sempre
acompanyats per una per-
sona adulta.

Lloc: Ateneu Municipal,
c. Xile, 1-3

DIMARTS 5 DE GENER

CAVALCADA DE REIS



16.30 h

L'Escardívol

Lliurament de la carta al Carter Reial

18 h

L'Escardívol

Arribada de Ses Majestats els Reis d'Orient

18.30 h

Sortida de la Cavalcada de Reis (vegeu recorregut)

19.30 h

Lloc: pl. Dr. Guardiet

Animació infantil a càrrec de la companyia Grimpallunes La Cuca de mil colors

21 h

Lloc: pl. Dr. Guardiet

Final de la Cavalcada. Comiat de Ses Majestats els Reis d'Orient

Tots els caramels que es repartiran a la Cavalcada de Reis són aptes per a celiacs. Campanya "Cap nen sense caramels".

L'arribada dels Reis a l'Escardívol es traduirà simultàniament en llengua de signes per a persones sordes.

Per qüestions de seguretat, només l'última carrossa llançarà caramels, però hi haurà caramels per a tothom!

#Cavalcadasegura

Recomanacions per una Cavalcada segura:

- Si aneu amb nens porteu-los a coll o de la mà. No els perdeu de vista en cap cas. Expliqueu-los quins són els riscos, quines coses no poden fer i com han d'actuar si es perden.
 - Estigueu igualment pendents de la gent gran i de les persones amb impediments i/o dependents.
 - No deixeu que els menors pugin a cap mobiliari públic, escales portades de casa, etcètera, per veure millor les carrosses; és preferible que els pugueu a coll si cal.
 - Tampoc pugueu a les baranes, reixes, contenidors o d'altres elements inestables perquè poden ser perillosos i provocar un accident.
 - Porteu la documentació a sobre. En el cas dels nens, gent gran i discapacitats psíquics prepareu una fitxa amb les seves dades i un telèfon de contacte i feu que la portin en un lloc visible per si es perden.
 - Si trobeu un menor perdut acompanyeu-lo immediatament a la Policia o equips de seguretat.
 - Si aneu acompanyats o en grup, acordeu un punt de referència, fora de la zona on s'acumuli el públic, on tornar-vos a reunir en cas que us separeu o us perdeu.
 - Recordeu que no heu d'envair l'espai del recorregut ni travessar-lo en el moment de la cavalcada. Especialment, mantingueu-vos allunyats dels vehicles i carrosses.
- Un dels principals riscos és produir en el moment que algú intenta agafar els caramels que queden al terra, dins l'espai de pas de les carrosses, ja que es pot produir un accident per atropellament de les rodes d'aquests vehicles. Actueu sempre amb sentit comú. Durant la cavalcada no us poseu en risc ni exposeu els vostres fills a un possible accident.
- Recordeu, en cas d'emergència truqueu al 112, doneu-los la màxima informació i seguïu sempre les indicacions de les autoritats.



Recorregut de la Cavalcada

- | | | | |
|----|--------------------|----|--------------------------|
| 1 | c. Joaquim Blume | 12 | c. Mare de Déu de Fàtima |
| 2 | c. Cadmo | 13 | c. Tres d'Abril |
| 3 | c. Prat de la Riba | 14 | ctra. Sant Cugat |
| 4 | c. Rafael Casanova | 15 | c. Joan Maragall |
| 5 | pg. Francesc Macià | 16 | c. Bartrina |
| 6 | av. Barcelona | 17 | c. Lluís Ribas |
| 7 | rbleta. Joan Miró | 18 | c. Cervantes |
| 8 | pg. Torres | 19 | av. Barcelona |
| 9 | av. Can Cabanyes | 20 | c. Francesc Macià |
| 10 | pg. Ferrocarril | 21 | c. Montserrat |
| 11 | c. Monturiol | 22 | pl. Dr. Guardiet |

DIMECRES
6 DE GENER

D'11 a 14 h
i de 16 a 21 h

Pista de gel

Lloc: pl. de la Nova Estació

DIJOUS
7 DE GENER

D'11 a 14 h
i de 16 a 21 h

Pista de gel

Lloc: pl. de la Nova Estació

DIVENDRES
8 DE GENER

D'11 a 14 h
i de 16 a 21 h

Pista de gel

Lloc: pl. de la Nova Estació

11.30 h

Sorteig de "Compra
i guanya per Nadal
al Mercat Municipal"

Lloc: Mercat Municipal

18 h

Exhibicions de hip
hop i dansa espor-
tiva

Lloc: Escola Regina Carme-
li de Rubí

Ho org.: Escola Regina
Carmeli de Rubí

DISSABTE
9 DE GENER

D'11 a 14 h
i de 16 a 21 h

Pista de gel

Lloc: pl. de la Nova Estació

18 h

Els dimoniets
De Laia Borràs

Versió lliure i musical d'Els
pastorets, a càrrec dels més
menuts del Casal

Venda d'entrades al web

www.casalpopular.org

i una hora abans de cada
representació.

Preu: 3 €

Lloc: Casal Popular,
c. Pere Esmendia, 14

Ho org.: Casal Popular

DIUMENGE
10 DE GENER

(festiu d'obertura comer-
cial permesa, 1r diumenge
de rebaixes d'hivern)

D'11 a 14 h
i de 16 a 21 h

Pista de gel

Lloc: pl. de la Nova Estació

18 h

Els dimoniets
De Laia Borràs

Versió lliure i musical d'Els
pastorets, a càrrec dels més
menuts del Casal

Venda d'entrades al web

www.casalpopular.org

i una hora abans de cada
representació.

Preu: 3 €

Lloc: Casal Popular,
c. Pere Esmendia, 14

Ho org.: Casal Popular



CAMPANYA DE RECOLLIDA DE JOGUINES I ALIMENTS

De l'1 al 28 de desembre

Les joguines es destinaran a entitats socials

De dimarts a diumenge de 18 a 20 h

Lloc: Centre Extremenya, Plana de Can Bertran, 19

Ho org.: Unió Extremenya de Rubí

PISTA DE GEL

Del 4 de desembre al 10 de gener

Vine a patinar sobre una autèntica pista de gel sostenible

Entrada: 6 €, inclou lloguer dels patins (cal portar guants, es podran comprar per 1 €).

Aconseguiu descomptes de 2 € als comerços de la ciutat que hi col·laboren. Els dies lectius la pista obre de 17 a 21 h i els festius i període de vacances escolars d'11 a 14 h i de 16 a 21 h (excepte el 24 i el 31 de desembre que tancarà a les 20 h).

Ho org.: N-ICE Skating

Hi col·labora: Federació d'Associacions de Comerciants i Gremis de Rubí

Amb el suport de: Ajuntament de Rubí

FIRA DE NADAL

De l'11 al 24 de desembre de 2015

De 10 a 21 h (excepte el dia 24 que tancarà a les 20 h)

A més de parades de productes nadalencs i de regal hi trobareu també la carpa de la fira amb tallers i espectacles familiars cada dia (consulteu els espectacles i els horaris en aquest programa i a www.rubi.cat/comerc)

Lloc: pl. Dr. Guardiet.

TIÓ GEGANT DELS COMERCIANTS

De l'11 al 24 de desembre

Vine a picar el Tió gegant dels comerciants i aconsegueix caramels i regals.

(Consulteu el calendari i els recorreguts en aquest programa i a www.rubi.cat/comerc)

Hi col·labora: Federació d'Associacions de Comerciants i Gremis de Rubí

EL TRENET DELS COMERCIANTS

Aconsegueix el teu tiquet per a fer un volt gratis amb el Trenet dels comerciants als comerços associats a la Federació d'Associacions de Comerciants i Gremis de Rubí i al Punt d'Informació de l'Antiga Estació. Cada tiquet serà vàlid per a dues persones.

(Consulteu el calendari, recorreguts i parades en aquest programa i a

www.rubi.cat/comerc)

Hi col·labora: Federació d'Associacions de Comerciants i Gremis de Rubí

FIRA DE REIS

Del 2 al 5 de gener de 2016 de 10.30 a 20.30 h (excepte el 5 de gener que obrirà només al matí)

Els artesans i les artesanes del Mercat de l'Artesania de Rubí oferiran els seus productes fets a mà, com ara escultura, il·lustració, bijuteria, roba, ceràmica o parament de la llar, entre d'altres.

Lloc: pl. de Catalunya



CAMPANYES COMERCIALS

A TOTS ELS COMERÇOS ASSOCIATS

Lliurament de vals de descompte per a la pista de gel i de tiquets per al Trenet dels comerciants com a obsequi de compra (fins a exhaurir existències).

MERCAT MUNICIPAL

Compra i guanya per Nadal al Mercat Municipal

Del 7 de desembre al 7 de gener vine a comprar al Mercat Municipal i participa en el sorteig de 3.000 € en vals de compra i 100 espatlles de pernil. El sorteig serà divendres 8 de gener, a les 11.30 h, entre tots els tiquets de qualsevol import que hagin estat dipositats a l'urna.

Ho org.: Associació d'Adjudicatari del Mercat Municipal de Rubí

CA N'ORIOL

A Ca n'Oriol compraràs i una panera guanyaràs

De l'1 al 22 de desembre participa en el sorteig de 32 paneres comprant a qualsevol dels comerços adherits a Ca n'Oriol Comerç. El sorteig se celebrarà el dia 22 de desembre de 2015 al matí a cadascun dels establiments participants.

Ho org.: Associació Ca n'Oriol Comerç i Federació d'Associacions de Comerciants i Gremis de Rubí

SANT JORDI PARC

Sorteig d'una panera valorada en més de 300 €

A partir del dia 1 de desembre demana la teva butlleta als establiments associats del barri i aconsegueix el segell de tres establiments. El dia 12 de desembre a les 12 h se celebrarà el sorteig a l'av. Josep Ferrer i Domingo.

Ho org.: Associació de Comerciants de Sant Jordi Parc

MONTURIOL-PROGRÉS I LES TORRES

A Monturiol-Progrés i les Torres compraràs i una panera guanyaràs

De l'1 al 22 de desembre participa en la promoció de l'Associació de Comerciants de Monturiol-Progrés i Les Torres pel sorteig de 38 paneres, una per cada comerç associat. El sorteig es farà el dia 22 de desembre al matí a cadascun dels comerços participants.

Ho org.: Associació de Comerciants de Monturiol-Progrés i Les Torres i Federació d'Associacions de Comerciants i Gremi de Rubí

CONCURS D'APARADORS DE NADAL

Del 14 de desembre del 2015 al 4 de gener de 2016 passeja, vota els millors aparadors de Nadal i entra en el concurs de sis vals de compra de 50 €. Aquest concurs és obert a tots els comerços de la ciutat i premiarà el millor de cada zona. Per votar, demaneu les butlletes que trobareu als establiments participants, trieu el millor aparador de cada zona i dipositeu la butlleta amb les vostres dades als mateixos establiments o al Punt d'Informació de l'Antiga Estació.

Ho org.: Federació d'Associacions de Comerciants i Gremis de Rubí

EL PATGE REIAL DELS COMERCIANTS

RUBÍ CENTRE

Dia: 5 de gener de 2016, de 11 a 14 h

Lloc: Av. Barcelona, 46

Ho org.: Associació de Comerciants Rubí Centre

MONTURIOL-PROGRÉS

Dies: 4 i 5 de gener de 2016, de 10 a 13h i de 17 a 19 h (el dissabte 5 només pel matí).

Lloc: pl. Progrés.

Ho org.: Associació de Comerciants de Monturiol-Progrés i Les Torres

SANT JORDI PARC

Divendres 4 de gener de 2016, a les 18 h

Lloc: c. Francesc Rovira

Ho org.: Associació de Comerciants de Sant Jordi Parc

MERCAT MUNICIPAL

2 i 5 de gener de 2016, al matí, vindrà el Rei Melcior a recollir cartes

Lloc: Mercat Municipal

Ho org.: Associació d'Adjudicatari del Mercat Municipal de Rubí

EXPOSICIONS

Del 3 de desembre al 5 de gener Instal·lació nadalenca a "Can Bendranas"

Lloc: Bendranas, av. Barcelona, 2

Ho org.: Escola d'Art i Disseny de Rubí

(edRa), Miriam Fernández i Ruth Rincón (alumnes de projecte final del CFGM en serigrafia artística) i associació d'estudiants +e

Del 17 de desembre al 5 gener Instal·lació nadalenca a "Vinàlium"

Lloc: Vinàlium, av. Barcelona, 3

Ho org.: Escola d'Art i Disseny de Rubí (edRa) i els alumnes del CFGM en serigrafia artística.

Del 20 de desembre de 2015 al 16 de gener de 2016

Diorames de Nadal

Lloc: Espai Expositiu Aula Cultural, av. Barcelona, 84

Horaris: dijous i divendres de 17.30 h a 20.30 h, Dissabtes d'11 h a 14 h i de 17.30 h a 20.30 h. Tancat de dilluns a dimecres, diumenges i festius

La programació pot sofrir alguna variació imprevista.

Ho organitza:



Ajuntament de Rubí

Hi col·laboren:

A.E Albada
AMPA Institut Duc de Montblanc
AMPA Institut Estatut
AMPA Institut la Serreta
AMPA Institut J. V. Foix
AMPA Institut els Alous
AMPA Regina Carmeli
Adanubi Associació de Dansa Rubí
Associació d'Adjudicatari del Mercat municipal de Rubí
Associació d'Amics dels Automòbils Antics
Associació de Gent Gran de Rubí i el seu Entorn
Associació de Comerciants de Ca n'Oriol
Associació de Comerciants de Monturiol
Progrés - Les Torres
Associació de Comerciants de Rubí Centre
Associació de Comerciants de Sant Jordi Parc
Associació de Paradistes del mercat Municipal
Associació de Gent Gran de Rubí i el seu Entorn
Associació de Pessebristes de Rubí
Associació Jazz Rubí
Associació Rociera Andalus de Rubí
Associació Sant Galderic
Bicimarket Rubí Service Point
Restaurant Cal Canalla
Campos Estela

Casa de Andalucía en Rubí
C.E l'Eixam
Consell Municipal de Cooperació
Coral de l'Església Evangèlica
Coral Conturbat Me
Diputació de Barcelona
Esbart Dansaire de Rubí
Federació d'Associació de Comerciants i Gremis de Rubí
Fesoca, Servei d'Intèrprets de Llengua de Signes
Foment de la Sardana
Franquesa
Grup d'Encontre i Reflexió Carmelita (GERC)
Grup de Teatre Gatzara
Grup Escènic del Casal Popular
Hermandad Rociera de Rubí
Imprinter
Jovi
La Xarxa
Obrador Coral de Rubí
Òmnium Cultural de Rubí
Parròquia de Sant Pere
Pla de Desenvolupament Comunitari del Pinar
RACC
Rubí Bus
Rubí Musical segle XXI
Servei Local de Català
Societat de Blues de Rubí
Unió Extremenya de Rubí



Tota la programació de Nadal a l'app de Rubí Cultural!

Tota la informació cultural al teu mòbil. La millor manera d'estar informat de les activitats culturals a la ciutat.

Disponible a [Google Play](#) i [AppStore](#)

Edita: ©Ajuntament de Rubí. Rubí, 2015

Dipòsit Legal: B .12211-2012

Disseny: Broccoli

Fotos: Localpres, SL, Casal Popular i arxiu

Ajuntament de Rubí

“Vaig a comprar al
Mercat Municipal.
He de menjar molta
fruita i verdura!”



Tió de Nadal

Tronc màgic



RUBÍ, ON VISC, ON COMPRO

